ZMIANA MIEJSCOWEGO PLANU ZAGOSPODAROWANIA PRZESTRZENNEGO GMINY GŁUCHÓW, DLA OBSZARU POŁOŻONEGO W MIEJSCOWOŚCI BIAŁYNIN POŁUDNIE, OBEJMUJĄCEGO DZIAŁKI EWIDENCYJNE 1041, 1058, 1089 I FRAGMENT DZIAŁKI NR. EWID. 1118

RYSUNEK PLANU

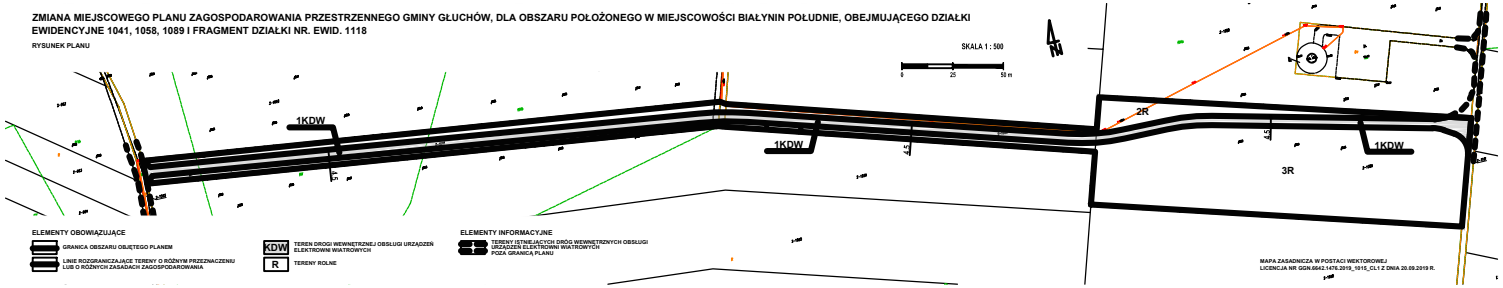

ELEMENTY OBOWIĄZUJĄCE

- GRANICA OBSZARU OBJĘTEGO PLANEM
- LINIE ROZGRANICZAJĄCE TERENY O RÓŻNYM PRZEZNACZENIU LUB O RÓŻNYCH ZASADACH ZAGOSPODAROWANIA
- KDW – TEREN DROGI WEWNĘTRZNEJ OBSŁUGI URZĄDZEŃ ELEKTROWNI WIATROWYCH
- R – TERENY ROLNE

ELEMENTY INFORMACYJNE

- TERENY ISTNIEJĄCYCH DRÓG WEWNĘTRZNYCH OBSŁUGI URZĄDZEŃ ELEKTROWNI WIATROWYCH
- PODA GRANICA PLANU

MAPA ZASADNICZA W POSTACI WEKTOROWEJ
LICENCJA NR GGN.6642.1476.2019_1015_CL1 Z DNIA 20.09.2019 R.

WYRYS ZE STUDIUM UWARUNKOWAŃ I KIERUNKÓW ZAGOSPODAROWANIA GMINY GŁUCHÓW
UCHWAŁA NR XII/64/2015 RADY GMINY GŁUCHÓW Z DNIA 30 GRUDNIA 2015 R.

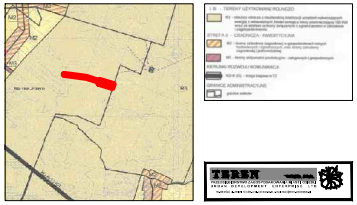

GRANICA OBSZARU OBJĘTEGO PLANEM

TEREN