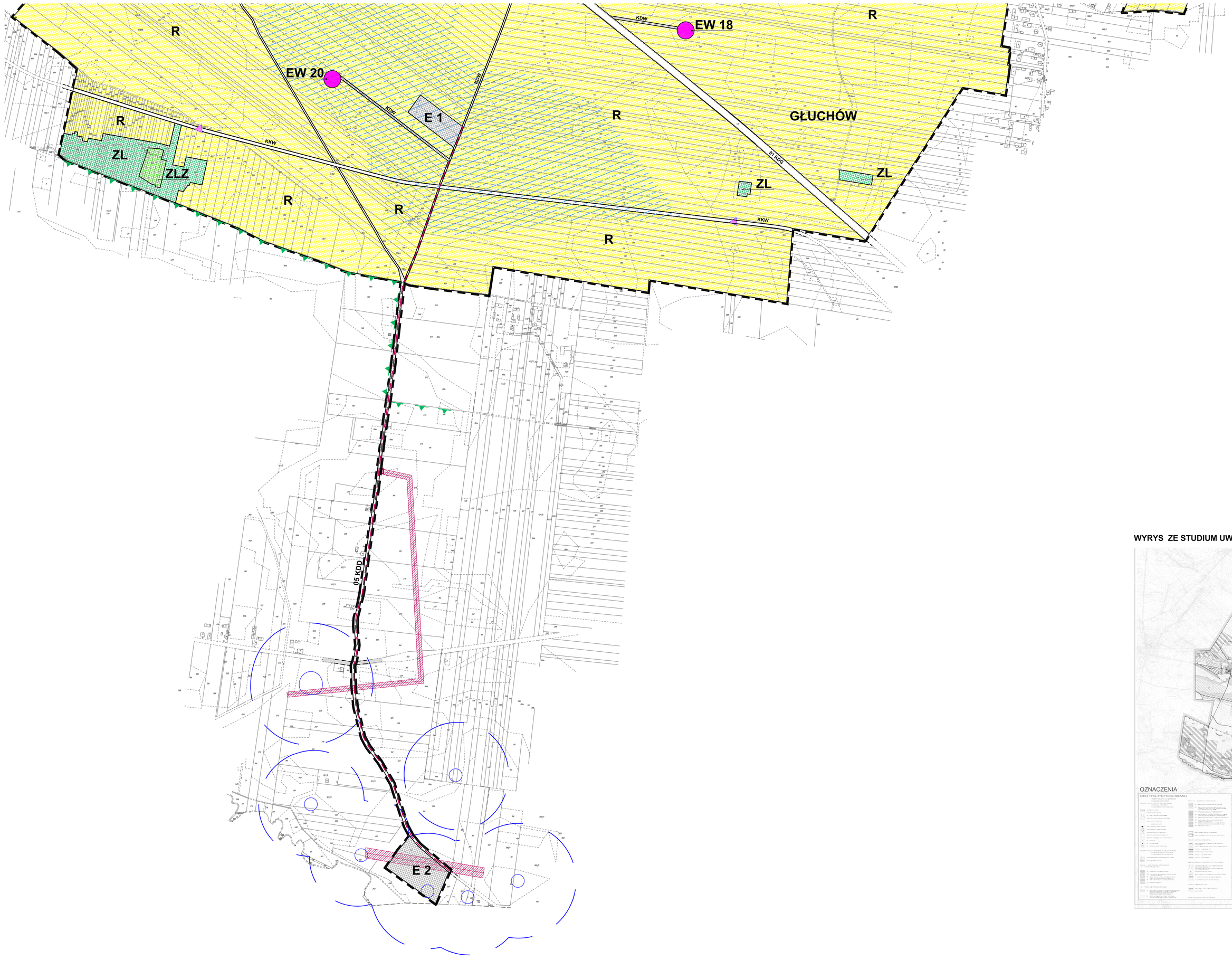


**ELEMENTY OBOWIĄZUJĄCE**

- GRANICA OBSZARU OBJĘTEGO PLANEM
- LINIE ROZGRANICZAJĄCE TERENY O RÓŻNYM PRZEZNACZENIU
- EW — TERENY URZĄDZEŃ ELEKTROWNI WIATROWYCH
- R — TERENY UPRAW ROLNYCH
- ZL — TERENY LASÓW
- ZLZ — TERENY ZALESIEŃ
- ZC — TEREN CMENTARZA
- E — TERENY URZĄDZEŃ ELEKTROENERGETYCZNYCH
- OBIEKTY WPISANE DO REJESTRU ZABYTKÓW
- KDG — TEREN DROGI GŁÓWNEJ
- KDL — TEREN DROGI LOKALNEJ
- KDD — TEREN DROGI DOJAZDOWEJ
- KDW — DROGI WEWNĘTRZNE OBSŁUGI URZĄDZEŃ ELEKTROWNI WIATROWYCH
- KKW — TEREN KOLEJKI WĄSKOTOROWEJ

**ELEMENTY INFORMACYJNE**

- STANOWISKA ARCHEOLOGICZNE
- STREFA OCHRONY ARCHEOLOGICZNEJ
- GRANICA OBSZARU CHRONIONEGO KRAJOBRAZU "GÓRNEJ I ŚRODKOWEJ RAWKI"
- ZASIĘG GŁÓWNEGO ZBIORNIKA WÓD PODZIEMNYCH - WYSOKIEJ OCHRONY
- TERENY ZMELIORÓWANE
- ISTNIEJĄCY UKŁAD DROGOWY POZA OBSZAREM OBJĘTYM PLANEM
- LINIA ENERGETYCZNA 15 kV WRAZ ZE STREFĄ
- LINIA ELEKTROENERGETYCZNA 110 kV WRAZ ZE STREFĄ
- PROJ. ELEKTROENERGETYCZNA LINIA KABLOWA 110 kV
- STACJA TRANSFORMATOROWA
- ZASIĘG STREFY EKSPOZYCJI
- CIĄG PIESZO JEZDNY

**WYRYS ZE STUDIUM UWARUNKOWAŃ I KIERUNKÓW ZAGOSPODAROWANIA PRZESTRZENNEGO GMINY GŁUCHÓW**

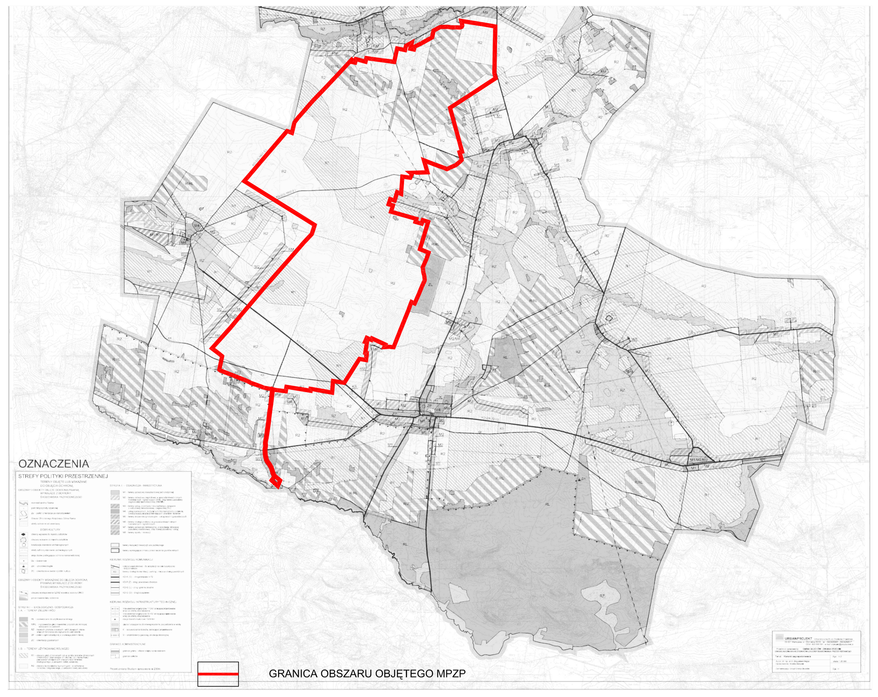



TEREN SPÓŁKA Z O.O.
PRZEDSIĘBIORSTWO ZAGOSPODAROWANIA MIAST I OSIEDLI
URBAN DEVELOPMENT ENTERPRISE LTD
90-066 ŁÓDŹ, ul. PIOTROWSKA 110, POLAND, tel./fax 632 60 63, 633 08 08, 632 75 63, e-mail: teren@uae.com.pl


TEMAT: **MIEJSCOWY PLAN ZAGOSPODAROWANIA PRZESTRZENNEGO DLA OBSZARU FARMY WIATROWEJ**

RYSUNEK: **RYSUNEK PLANU**

PROJEKTANT: **mgr inż. arch. EWA KRAKOWSKA** — upr. arch. 109/90 wpisana Okręgową Izbę Urbanistów z siedzibą w Warszawie - IAR - 000

z Zespołem

ZLECENODAWCA: **GMINA GŁUCHÓW**

| DATA: | NR UMOWY: | SKALA |
|---|---|---|
| **sierpień 2007** | **z dnia 08.12.2005** | **1 : 2 000** |